Accessori - Professional Line

Supporto angolare a parete nexx.IS

antracite
EAN 4007841 091330
Art. n. 091330

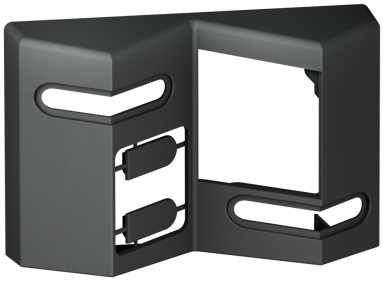

Descrizione del funzionamento

Supporto angolare a parete per i rilevatori di movimento a infrarossi STEINEL IS 180 Flex (Connect) e IS 270 Connect, nonché per i rilevatori di movimento a infrarossi STEINEL Professional MD IR N130, MD IR N270, MD IR 2180N & MD IR 2140N. Adatto per il montaggio su angoli esterni e interni.

Dati tecnici

Dimensioni (lung. x largh. x alt.)	32 x 87 x 52 mm	Montaggio	angolo
Variante	antracite	Materiale	Plastica
VPE1, EAN	4007841091330	Categoria die prodotto	Accessori
colore	bianco		